



國立聯合大學  
NATIONAL UNITED UNIVERSITY

113 學年度  
新住民入學招生簡章

報名期間

113 年 04 月 17 日 09:00 至

113 年 04 月 30 日 17:00 止

本考試一律採網路報名，請詳閱簡章規定，審慎填寄。

承辦單位：教務處綜合業務組

地 址：360302 苗栗市南勢里聯大 2 號

電 話：037-381135

傳 真：037-381139

網路報名網址：<https://exam.nuu.edu.tw/>

## 113學年度新住民入學招生 重要日程表

| 項目                            | 日期                                    | 說明   |
|-------------------------------|---------------------------------------|--|
| 簡章公告（網路下載）                    | 113.03.21(四)                          |  |
| 網路報名(一律網路報名)<br>資料繳交<br>報名費繳交 | 113.04.17(三)~113.04.30(二)             | 網路登錄報名資料後請列印報名表、繳費單及專用寄件信封封面。  |
| 放榜                            | 113.05.31(五)                          | 1.榜單公告於本校招生網站(本校首頁→招生平台)。<br>2.考生須自行至報名系統查詢下載成績單。                        |
| 總成績複查截止日                      | 113.06.04(二)                          | 請以「掛號」郵寄，以郵戳為憑，逾期概不受理。   |
| 日間學制正取生辦理現場報到                 | 113.6.5(三)9:00~<br>113.06.07(五)15:00  | ※請於期限內至本校 <u>註冊組</u> 完成現場報到手續，未於規定期限內完成報到手續者，以自願放棄入學資格論，不得以任何理由要求補救措施。   |
| 進修學制正取生辦理現場報到                 | 113.6.5(三)13:00~<br>113.06.07(五)18:00 | ※請於期限內至本校 <u>進修教育組</u> 完成現場報到手續，未於規定期限內完成報到手續者，以自願放棄入學資格論，不得以任何理由要求補救措施。 |
| 備取生遞補報到開始                     | 113.06.11(二)                          | 於本校招生平台公告備取生遞補名單。  |
| 備取生報到遞補截止日                    | 113.09(註冊截止日)                         |  |

本表所列各項日程如有變動，以本校新住民入學招生委員會公告為準。

### 諮詢電話：

※招生相關事宜：

綜合業務組：037-381135

※錄取生入學報到相關事宜：

日間學制：

註冊組：037-381122~381125

進修學制：

進修教育組：037-381151、037-381153

※本校網址：<https://www.nuu.edu.tw/> 招生平台

# 招生系所一覽表

| 招生系所             | 招生名額  |       |       |
|------------------|-------|-------|-------|
|                  | 日間學士班 | 進修學士班 | 日間碩士班 |
| 機械工程學系           | 4     | 2     | 1     |
| 化學工程學系           | 2     | 1     | 1     |
| 材料科學工程學系         | 1     | --    | 1     |
| 環境與安全衛生工程學系      | 2     | --    | 1     |
| 土木與防災工程學系        | 1     | 1     | 1     |
| 能源工程學系           | 1     | --    | 1     |
| 工程科技轉譯醫學國際碩士學位學程 | --    | --    | 1     |
| 電子工程學系           | 4     | --    | 1     |
| 電機工程學系           | 4     | --    | 1     |
| 光電工程學系           | 2     | --    | 1     |
| 資訊工程學系           | 1     | 1     | 1     |
| 經營管理學系           | 3     | 1     | 1     |
| 資訊管理學系           | 2     | --    | 1     |
| 財務金融學系           | 1     | --    | --    |
| 臺灣語文與傳播學系        | 1     | --    | 1     |
| 華語文學系            | 1     | --    | --    |
| 文化觀光產業學系         | 1     | 1     | --    |
| 文化創意與數位行銷學系      | 1     | 1     | --    |
| 客家語言與傳播研究所       | --    | --    | 1     |
| 建築學系             | 1     | --    | 1     |
| 工業設計學系           | 1     | 1     | 1     |
| 小計               | 34    | 9     | 17    |

## 目 錄

|                                    |    |
|------------------------------------|----|
| 壹、報考資格.....                        | 1  |
| 貳、修業年限.....                        | 1  |
| 參、報名及繳費相關規定.....                   | 2  |
| 肆、報名程序.....                        | 3  |
| 伍、成績計算處理與錄取規定.....                 | 4  |
| 陸、放榜.....                          | 4  |
| 柒、成績複查.....                        | 4  |
| 捌、申訴辦法.....                        | 5  |
| 玖、正備取生報到.....                      | 5  |
| 拾、註冊入學.....                        | 9  |
| 拾壹、附註.....                         | 9  |
| 拾貳、招生系所學制及審查項目.....                | 10 |
| 附錄                                 |    |
| 附錄 1 網路報名流程.....                   | 30 |
| 附錄 2 繳費方式說明.....                   | 31 |
| 附錄 3 退費申請表.....                    | 32 |
| 附錄 4 查核歸化國籍許可證授權書.....             | 33 |
| 附錄 5 境外學歷（力）切結書.....               | 34 |
| 附錄 6 成績複查申請暨查覆表.....               | 35 |
| 附錄 7 入學大學同等學力認定標準（節錄）.....         | 36 |
| 附錄 8 國立聯合大學考生個人資料蒐集、處理及利用告知事項..... | 40 |

## 壹、報考資格：

- 一、本項招生所稱「新住民」，指依國籍法第4條第1項第1款至第3款規定，申請歸化許可者。
- 二、報名時同時檢附歸化國籍許可證書(影本)及其許可函副本(影本)，或其他足資證明前項之相關證明文件。
- 三、前項歸化國籍證明文件遺失或無法出示者，得由報考者本人授權本校向相關單位查證。如經本校查證考生不符合「新住民就讀大學辦法」之規定者，取消報考資格。
- 四、高中畢業(含應屆畢業)或具同等學力者，得申請入學本校學士班；取得學士學位(含應屆畢業)或具同等學力者，得申請入學本校碩士班。
- 五、持境外學歷申請入學者，應依大學辦理國外學歷採認辦法、大陸地區學歷採認辦法、香港澳門學歷檢覈及採認辦法相關規定辦理。
- 六、錄取生於報到繳驗證件時，應繳驗相關學經歷證明文件正本，未依規定繳驗證者，取消錄取資格。

報考資格代碼一覽表

| 報考資格 | 報考資格代碼 | 說明                      |
|------|--------|-------------------------|
| 新住民  | 1A     | 報考日間學制學士班：高中畢業或具同等學力者   |
|      | 1B     | 報考進修學制學士班：高中畢業或具同等學力者   |
|      | 1C     | 報考日間學制碩士班：取得學士學位或具同等學力者 |

- ※ 考生報考資格之認定，均以考生網路報名時登錄之資料為依據，所有相關學歷(力)，均於錄取報到時繳驗證件正本，若經查驗與網路登錄之資料不符或無法提出證明或證件假借、冒用、偽造或變造者，未入學者則取消其錄取入學資格；註冊入學後查覺者立即開除學籍；畢業後始查覺者，除依法繳銷其學位證書，並公告撤銷其畢業資格外，情節重大者函送司法單位審理。

## 貳、修業年限：

- 一、日間四年制學士班修業期限為四年（建築學系為五年），學生在修業年限內未能修滿應修學分者，得延長修業期限，延長以二年為限。
- 二、進修學士班修業年限四年，學生在修業年限內未能修滿應修學分者，得延長修業期限，延長以二年為限。
- 三、碩士班研究生之修業年限為一年至四年。
- 四、身心障礙學生修讀學、碩士班學位，得延長修業期限，至多四年；另因懷孕、分娩或撫育三歲以下幼兒之學生，亦得延長修業期限，至多四年。

**參、報名及繳費相關規定：**

一、報名費：報名 1 學系、所、學位學程新台幣 1,000 元整，不限報名學系/所數。

**(每報名 1 個學系/所，就會有 1 組繳款帳號，務請分開繳費)**

(一) 報名期間：113 年 4 月 17 日(三)09：00 至 113 年 4 月 30 日(二)17：00 前。

(二) 繳費期間：113 年 4 月 17 日(三)至 113 年 4 月 30 日(二)。

**(跨行匯款者請於 113 年 4 月 25 日前完成)**

(三) 繳費方式：相關報名費繳費說明請參閱簡章【附錄 2】。

1.ATM 轉帳繳費。

2.臺灣銀行各分行臨櫃繳款。

3.至全國金融機構櫃臺辦理跨行匯款。

(四) 繳費完成後，請檢查交易明細表，如「交易金額」及「手續費」欄沒有扣款紀錄，即表示轉帳未成功，請依繳費方式再次完成繳費。

(五) 繳費後請保留交易明細表或繳費收據備查。

二、符合下列低收入戶、中低收入戶報名費全部減免：

(一) 凡持有各直轄市、各縣市等各地方政府或其授權之鄉、鎮、市、區公所開具之低收入戶或中低收入戶證明文件(非清寒證明)之低收入戶、中低收入戶考生報名費全免。

(二) 申請低收入戶或中低收入戶考生報名費優待者，請檢具「低收入戶、中低收入戶考生報名費全免退費申請表」(請參閱簡章【附錄 3】)，連同各縣市等各地方政府或其授權之鄉、鎮、市、區公所 112 年或 113 年核發之低收入戶證明文件(非清寒證明)正本及繳費收據正本，於 **113 年 4 月 30 日前**(郵戳為憑)以掛號郵寄至本校教務處綜合業務組辦理退費申請。經審查合於規定者，報名費全數退還，但資格不符、證件不齊或逾期申請者，不予受理。

三、經本校審驗考生歸化國籍證明文件為「不符合報考資格」者，或因個人不可抗力因素知情申請退費並經本會認可者，得由其所繳納之款項扣除行政手續費 200 元後餘額退還，退費考生須於 **113 年 4 月 25 日前**(郵戳為憑)，將繳費收據聯或 ATM 交易明細表等正本，連同退費申請書(附錄 4)及存簿封面影本乙份，以掛號郵寄至本校教務處綜合業務組辦理退費，逾期申請或檢附文件不齊者，恕不受理。

**肆、報名程序：**請依以下規定期限辦理相關作業。

| 程序  | 時間  | 作業方式  | 說明  |
|---|---|---|---|
| 1.<br>線<br>上<br>報<br>名  | <b><u>113年4月17日(三)</u></b><br><b><u>上午9時起至113年</u></b><br><b><u>4月30日(二)下午5</u></b><br><b><u>時止</u></b> | 1.報名網址：<br><b><u>https://exam.nuu.edu.tw/</u></b><br>2.申請低收入戶或中低收入戶考生報名費優待者，請檢具「低收入戶、中低收入戶考生報名費全免退費申請表」(請參閱簡章【附錄3】)，連同各縣市等各地地方政府或其授權之鄉、鎮、市、區公所112年或113年核發之低收入戶證明文件(非清寒證明)正本及繳費收據正本，於113年4月25日(二)前(郵戳為憑)以掛號郵寄至本校教務處綜合業務組辦理退費申請。經審查合於規定者，報名費全數退還。但資格不符、證件不齊或逾期申請者，不予受理。 | 1.報名前請先確認報考資格。<br>2.一律網路報名，考生請於報名系統開放時間內將報名資料輸入及列印完畢。<br>3.網路報名系統於報名期間內為24小時開放，為避免網路塞車，請儘早上網報名，逾期不予受理。<br>4.為避免權益受損，網路報名所登錄之郵遞區號、收件地址、手機、電話、E-mail信箱等聯絡方式，請謹慎確認。 <b><u>如有因登錄資料不齊全或有誤，而遭退件或聯絡不到以致延誤等情事，由考生自行負責。</u></b><br>5.報名所繳證件影印本、報名費，無論錄取與否概不退還。 |
| 2.<br>繳<br>費  | <b><u>113年4月17日(三)</u></b><br><b><u>至113年4月30日</u></b><br><b><u>(二)</u></b>                             | 持報名成功後列印之繳費帳號至自動櫃員提款機(ATM)轉帳，或至臺灣銀行、其他金融機構臨櫃匯款，繳費方式詳見簡章【附錄2】。   | 繳費30分鐘後，請至報名系統確認轉帳或匯款交易單是否確實入帳，若發生轉帳未成功且未察覺之情事，其結果概由考生自行負責。   |
| 3.<br>繳<br>交<br>身<br>分<br>證<br>明<br>文<br>件<br>及<br>審<br>查<br>資<br>料 | 113年4月17日<br>(三)至113年4月<br>30日(二)(郵戳<br>為憑)。  | 報名繳交資料項目：<br><b>1.身分證明文件：</b> 繳交考生本人之「歸化國籍許可證書」及「歸化許可函副本」影本，或其他足資證明符合教育部「新住民就讀大學辦法」第2條所定之相關證明文件。<br><b>※</b> 如證明文件遺失者，應另填具查核授權書【附錄4】，連同其他審查資料於報名期限內繳交。<br><b>2.符合報考資格之最高學歷證件影本：</b><br>(1)已畢業者：繳交畢業證書影本乙份。<br>(2)應屆畢業尚未取得畢業證書者：繳交學生證正反面影                              | 1.請將報名時列印之報名寄件專用信封封面貼於信封上，並將報名指定繳交資料依序裝寄。<br>2.報名資料繳交請於期限內以限時掛號郵寄360001苗栗市南勢里聯大2號【國立聯合大學教務處綜合業務組】收，郵戳為憑。未以掛號郵寄者，寄件遺失將無憑證可追查。<br>3.所附資料概不退還，各式證明文件請以影本提送，正本資料於錄取報到時再行驗證。   |

|  |  |   |  |
|--|--|---|--|
|  |  | <p>本。持境外學歷(力)報考者，另須「境外學歷(力)切結書」【附錄 5】</p> <p>(3) 以同等學力資格報考者：繳交同等學力證明影本及相關文件乙份，依簡章「入學大學同等學歷認定標準」第 2 條辦理【附錄 7】。</p> <p><b>3.審查資料：</b>各招生學系指定繳交書面審查資料：請詳見簡章第拾貳項規定。</p> |  |
|--|--|---|--|

#### 伍、成績計算處理與錄取規定：

- 一、各考科項目，每科以 100 分為滿分。
- 二、成績總分計算：依各項成績比例計算後之成績總和，計算至小數點後第二位（小數點第三位四捨五入），並以總成績高低依序錄取。
- 三、由招生委員會訂定最低錄取標準。達錄取最低標準之考生如總成績分數相同時，依訂定之同分參酌標準，決定優先錄取順序。若各項成績均相同並致增額時，經招生委員會決議後則均予錄取，並報教育部核定。
- 四、未達最低錄取標準或專班相關規定者，雖有名額，亦得不足額錄取。正取生錄取不足額時，不得列備取生。
- 五、除依核定名額錄取正取生外，得列備取生；備取生名額由招生委員會訂定之。
- 六、正取生如有缺額時，由達到錄取最低標準之備取生依序遞補。

#### 陸、放榜：

- 一、放榜日期：113 年 5 月 31 日（五）下午 5 時前。
- 二、公布方式：錄取（正、備取）生公告於本校網頁之招生平台，網址：<https://www.nuu.edu.tw/>。
- 三、成績查詢：成績單請自行至報名系統查詢下載。
- 四、不受理電話查榜。

#### 柒、成績複查：（一律以通訊方式辦理）

- 一、複查期限：113 年 6 月 4 日（二）前（以郵戳為憑），逾期恕不受理。
- 二、複查手續：以通訊方式（限時掛號）辦理，請備妥以下資料，寄至：「360302 苗栗市南勢里聯大 2 號 國立聯合大學綜合業務組收」。
  - （一）請填妥「成績複查申請暨查覆表」（請見本簡章【附錄 6】），連同成績通知單正本（影本恕不受理）。
  - （二）複查費每科 100 元之郵政匯票（受款人為國立聯合大學）。
  - （三）自備回函，並請貼足郵資、填妥收件人姓名、地址。

(四) 來函信封封面請註明姓名、報名准考證號，以便查詢。

三、申請複查以一次為限，成績複查僅就書面審查分數及核（累）計分數為限，不得要求重閱。

四、複查結果若因增減分數而錄取情形有異動者，考生不得提出異議。

#### 捌、申訴辦法：

一、考生對於考試結果認為有損其權益情形時，得於本校公告錄取名單或通知之次日起 20 日內，以書面向本校招生委員會提出申訴。

二、考生於本次招生各階段辦理過程中如遇違反性別平等相關規定之情事，請於事實發生後 10 日內檢具相關事實及內容，向本校招生委員會提出申訴。

三、考生申訴書應詳載考生姓名、報名准考證號、通訊地址、聯絡電話、日期、申訴之事實及理由、希望獲得之補救及檢附有關文件或證據。

四、考生申訴案，如有下列情形者不予受理：

(一) 招生有關法令或招生簡章已有明確規範者。

(二) 逾申訴期限。

五、受理之申訴案，由本校招生委員會成立「申訴處理小組」處理之。必要時，得通知申訴人或關係人列席說明。

六、申訴以一次為限，申訴處理結果由招生委員會於一個月內函覆申訴人。

#### 玖、正備取生報到：

##### 一、日間學士班、日間碩士班：

(一) 錄取生應依公告之規定日期及時間內完成報到流程，逾期未完成報到者，即以自願放棄入學資格論，由備取生依序遞補，事後不得以任何理由要求補救措施。

(二) 備取遞補名單公布於本校招生平台網頁（網址：<https://enroll.nuu.edu.tw/>），遞補說明依網頁公告為準，遞補作業至本校 113 學年度第 1 學期行事曆所訂之開始上課日止。

(三) 同時錄取多個學系所組時，僅能擇 1 學系所組辦理報到；錄取生同時錄取多個學系所組，如已辦理報到，於備取遞補作業截止前獲備取學系所組遞補時，可辦理放棄已報到之學系所組，選擇備取之學系所組辦理報到。

(四) 備取生請於遞補期間隨時留意及自行上網查詢公告之備取遞補名單，俾得知報到相關資訊，並保持通訊管道之暢通，以免影響遞補權益，逾期未完成報到者，不得以未接獲通知為由要求補救措施。

(五) 報到時應繳資料如下：

1. 錄取生報到基本資料表。

2. 歸化國籍許可證明書及其許可函副本。

### 3. 學歷相關證件

- (1) 最高學歷畢業證書(學位證書)正本。
- (2) 以同等學力報考者，依「入學大學同等學力認定標準」繳交學歷相關證明文件正本。
- (3) 持符合教育部規定之境外專科以上學校學歷者，依「大學辦理國外學歷採認辦法」繳交：
  - (3)-1 經我國駐外機構驗證之國外學歷證件正本(驗證章戳需為正本)；如原學歷證件非中文或英文者，請另繳交中或英譯本並加蓋驗證章戳；
  - (3)-2 經我國駐外機構驗證之國外學歷歷年成績單正本(驗證章戳需為正本)；如原歷年成績單非中文或英文者，請另繳交中或英譯本並加蓋驗證章戳；
  - (3)-3 內政部移民署核發之入出國主管機關核發之入出國紀錄正本。
- (4) 持大陸地區學歷者，依「大陸地區學歷採認辦法」繳交學歷相關證明文件正本。
  - (4)-1 高級中等學校學歷經大陸地區公證處公證屬實之畢業證(明)書及歷年成績證明公證書正本，前二項公證書經財團法人海峽交流基金會驗證與大陸地區公證處原發副本相符之文件正本。
  - (4)-2 高等學校(大學)學歷
    - A、肄業：經大陸地區公證處公證屬實之肄業證(明)書及歷年成績證明公證書正本，前二項公證書經財團法人海峽交流基金會驗證與大陸地區公證處原發副本相符之文件正本。
    - B、畢業：畢業證(明)書、學位證(明)書及歷年成績單等三項文件經大陸地區指定之認證中心證明屬實之證明文件正本。
- (5) 持香港及澳門學歷者，依「香港澳門學歷檢覈及採認辦法」繳交經我國駐外機構驗證之學歷相關證明文件正本。

※未完成境外學歷驗證程序者，取消入學資格，已入學始確認者開除學籍。

※依本校學則第8條規定，入學報到時，除有正當理由申請緩期補繳學歷證件經核准者外，須繳驗以上規定之證明文件，否則不准入學。

- (六) 報到時尚未取得畢業或學位證書者，應填具切結書，於切結日期期限內補繳，逾期仍未繳者即以自願放棄入學資格論。如入學資格不符、放棄或已向他校報到，請務必填妥「錄取生已完成報到放棄入學資格聲明書」，以傳真或電子郵件通知本校。

日間學制學士班、碩士班請洽註冊組：

電話：037-381122~381125

傳真：037-381129

Email：register@nuu.edu.tw

網址：<https://reg.nuu.edu.tw/>

## 二、進修學士班：

### (一)報到時間：(本人自辦或委由親友代辦)

1. **正取生**：113年6月5日(三)13:00~6月7日(五)18:00至本校第一(二坪山)校區進修教育組(產研大樓三樓)辦理報到，逾期未完成報到者，即以「自願放棄入學資格論」，考生不得異議。
2. **備取生**：正取生報到後若有缺額，備取生遞補名單將於113年6月11日起依序公告於本校招生平台網頁。獲遞補之備取生，請依公告之時間及地點辦理報到手續，未依規定時間內完成報到手續者，取消其錄取資格，且不得以未接獲遞補通知之為由，要求任何補救措施，請考生注意自身權益。備取生遞補作業截止日為本校113學年度第1學期行事曆所訂定之正式上課日。
3. 考生如同時錄取一個學系(所)、班別以上者，僅能選擇一個學系(所)、班別辦理報到。

### (二)錄取生報到應繳資料：錄取生應於規定期限內，持身分證明文件正本、符合報考資格之學經歷證件辦理驗證手續，未按時完成驗證者，取消入學資格。

1. 進修學士班學生基本資料表。
2. 歸化國籍許可證書及其許可函副本。
3. 學歷(力)證件：
  - (1) 畢業證書正本。
  - (2) 以同等學力報考者，依「入學大學同等學力認定標準」繳交學歷相關證明文件正本。
  - (3) 持教育部認可之國外學歷資格報考之錄取生，依「大學辦理國外學歷採認辦法」之規定，繳驗以下證明文件：
    - (3)-1 經我國駐外機構驗證之國外學歷證件正本及歷年成績證明正本；如原學歷證件非中文或英文者，請另繳交認證之中文或英文譯本並加蓋驗證章戳。
    - (3)-2 內政部移民署核發之入出國日期證明書(或電子證明書)正本(應涵蓋國外學歷修業起迄時間)。
  - (4) 持教育部認可之大陸地區學歷報考之錄取生，依「大陸地區學歷採認辦法」之規定，繳驗以下證明文件：

(4)-1 畢業證(明)書正本、歷年成績單正本。

(4)-2 畢業證(明)書與歷年成績單經大陸地區公證處公證屬實之公證書正本。

(4)-3 前兩項文件需經財團法人海峽交流基金會驗證與大陸地區公證處原發副本相符之文件正本。

(5)持教育部認可之香港、澳門學歷報考之錄取生，依「香港澳門學歷檢覈及採認辦法」之規定，繳驗以下證明文件：

(5)-1 經行政院在香港或澳門設立或指定機構或委託之民間團體驗證之學歷證件正本(如原學歷證件非中文者應附中譯本)。

(5)-2 歷年成績證明正本(如原學歷證件非中文者應附中譯本)及入出境日期紀錄等相關文件。

**(三)注意事項：**

- 1.未完成境外學歷驗證程序者，取消入學資格，已入學始確認者開除學籍。
- 2.錄取生報到時尚未取得符合報考資格之學歷(力)證件者，應簽具「緩繳學歷(力)證明切結書」，錄取生應於切結書期限內補繳、驗證，逾期仍未補繳者，即以自願放棄入學資格論，其名額由備取生依序遞補。
- 3.新生本人如果無法親自辦理繳驗證件者，應填具委託書(委託書表格請自本校進修教育組網頁下載)，由受託人攜帶委託書、委託人及受託人雙方身分證及新生入學應繳驗證件，代為辦理手續。
- 4.放棄就讀本校錄取資格程序：請務必填妥「錄取生放棄資格聲明書」，以傳真或電子郵件通知本校；放棄錄取資格手續完成後，不得以任何理由撤回，請考生審慎考慮。
- 5.新生辦理繳驗證件手續後，仍應依本校行事曆規定時程辦理註冊及選課手續，否則取消入學資格。

**進修學士班請洽進修教育組：**

電話：037-381151、037-381153

傳真：037-381159

網址：<https://continuingedu.nuu.edu.tw/>

#### 拾、註冊入學：

- 一、凡經錄取之本校新生，應於規定日期到校辦理註冊入學手續，逾期未辦理者，撤銷其入學資格。
- 二、日間學士班學生在規定修業年限內，除修滿該學系應修學分外，「英語基本能力」必須依學校規定，方得畢業。
- 三、錄取生入學後，其學分抵免、修業規定、畢業資格取得及學籍等事項，須遵守教育部相關法規及本校學則、各學系畢業條件相關規定辦理。
- 四、有關錄取新生繳費、體檢、註冊入學等事宜，本校將於8月中旬另行通知，並依註冊通知之規定辦理。
- 五、學雜費收費標準請參閱本校註冊組網站公告：
  - (一)網站查詢流程:本校首頁→行政單位→教務處→註冊組→註冊與學分→學雜費專區，即可查詢。
  - (二)連結網址: <https://reg.nuu.edu.tw/p/406-1024-10170,r622.php>

#### 拾壹、附註：

- 一、錄取生報到時如尚未能取得符合報考資格之學歷(力)證件者，應簽具「缺學歷(力)證明切結書」，錄取生應於切結書期限內補繳、驗證，逾期仍未補繳者，即以自願放棄入學資格論，其名額由備取生依序遞補。
- 二、考生報考資格之認定，均以考生網路報名時登錄之資料為依據，所有相關學歷(力)，均於錄取報到時繳驗證件正本，錄取生所繳學、經歷證明文件，若經本校查驗為報考資格不符者、無法提出證明或證件假借、冒用、偽造、或變造者，未入學者則取消其錄取及入學資格；註冊入學後查覺者立即開除學籍；畢業後經查覺者，除依法繳銷其學位證書，並公告撤銷其畢業資格外，情節重大者函送司法單位審理。
- 三、有關獎助學金、就學貸款之詳細資訊，請洽本校學務處課外活動指導組：037-381232、037-381234，查詢網頁：本校首頁→行政單位→學生事務處→課外活動指導組→獎助學金措施或連結以下網址 <https://stua04.nuu.edu.tw/p/412-1036-84.php>；如有註冊入學相關問題請逕洽本校註冊組(學士班、碩士班)：037-381122～1125；進修教育組(進修學士班)：037-381151、037-381153；學雜費繳費問題請洽出納組：037-381341；有關新生住宿問題請洽生活輔導組：037-381750。
- 四、本簡章如有未盡事宜，悉依本校相關規定及招生委員會之決議為準。

拾貳、招生系所學制班別及審查項目：

| 相關資訊<br>學系所 |                       | 書面審查<br>項目   | 占總<br>成績<br>比例  | 說明   | 同分參酌順序  |  |
|-------------|-----------------------|--------------|---|--|---|--|
| 機械工程<br>學系  | 日間<br>學士班             | 在校歷年成績<br>單  | 20%   | 1. 歷年成績單及其他有助於申請之審<br>查資料。<br>2. 非應屆畢業生可憑學經歷及其他有<br>助於申請之審查資料。                           | 1. 在校歷年成<br>績單<br>2. 其他有利審<br>查資料<br>3. 自傳與讀書<br>計畫       |  |
|             |                       | 自傳及讀書計<br>畫  | 40%   | 簡歷、家庭背景、求學過程、報考動機<br>及希望從本系學到的知識與專業能<br>力。   |   |  |
|             |                       | 其他有利審查<br>資料 | 40%   | 包含中文能力證明、外語能力證明、工<br>作資歷證明競賽成果、證照與技能檢<br>定證明、參與社團與社會服務證明…<br>等。                          |   |  |
|             | 進<br>修<br>學<br>士<br>班 | 在校歷年成績<br>單  | 40%   | 1. 歷年成績單及其他有助於申請之審<br>查資料。<br>2. 非應屆畢業生可憑學經歷及其他有<br>助於申請之審查資料。                           | 1. 在校歷年成<br>績單<br>2. 其他有利審<br>查資料<br>3. 自傳與讀書<br>計畫       |  |
|             |                       | 自傳及讀書計<br>畫  | 20%   | 簡歷、家庭背景、求學過程、報考動機<br>及希望從本系學到的知識與專業能<br>力。   |   |  |
|             |                       | 其他有利審查<br>資料 | 40%   | 包含中文能力證明、外語能力證明、工<br>作資歷證明、相關競賽成果、語文檢<br>定證明、證照與技能檢定證明、參與社團<br>與社會服務證明…等。                |   |  |
|             | 日間<br>碩<br>士<br>班     | 在校歷年成績<br>單  | 30%   | 1. 應屆學士班畢業生請附大學歷年成<br>績單(附全班或全系排名)及其他有助<br>於申請之審查資料。<br>2. 非應屆畢業生可憑學經歷及其他有<br>助於申請之審查資料。 | 1. 其它有利審<br>查資料<br>2. 在校歷年成<br>績單<br>3. 研究計畫書<br>4. 履歷與自傳 |  |
|             |                       | 履歷與自傳        | 10%   | 簡歷、家庭背景、求學過程。  |   |  |
|             |                       | 研究計畫書        | 20%   | 報考動機及希望從本系學到的知識與<br>專業能力。  |   |  |
|             |                       | 其他有利審查<br>資料 | 40%   | 如推薦函、專題研究報告、證照、競賽<br>獲獎證明與各項檢定證書(含中文、外<br>語能力)等。   |   |  |
|             | 聯絡資訊                  |              | 系所網址： <a href="https://mech.nuu.edu.tw">https://mech.nuu.edu.tw</a><br>電話：037-382302 傳真：037-382326<br>聯絡人：陳小姐<br>E-Mail： <a href="mailto:chi1997@nuu.edu.tw">chi1997@nuu.edu.tw</a> |  |   |  |

| 相關資訊<br>學系所 |       | 書面審查<br>項目   | 占總<br>成績<br>比例 | 說明  | 同分參酌順序                                  |
|-------------|-------|--|----------------|---|---|
| 化學工程<br>學系  | 日間學士班 | 在校歷年成績單  | 50%            | 在學歷年成績單正本。  | 1. 在校歷年成績單<br>2. 自傳及讀書計畫<br>3. 其他有利審查資料 |
|             |       | 自傳及讀書計畫  | 30%            | 1.自傳：請說明個人成長背景、求學歷程、個人特質、興趣與專長。<br>2.讀書計畫：報考動機、就讀本系後的課程學習規劃及畢業後生涯規劃等。 |   |
|             |       | 其他有利審查資料   | 20%            | 如證照、語文檢定證明、獲得獎學金或獎章證明、著作、參與社團各級幹部證明…或其他與本系相關活動（計畫）之多元表現等。             |   |
|             | 進修學士班 | 在校歷年成績單  | 50%            | 在學歷年成績單正本。  | 1. 在校歷年成績單<br>2. 自傳及讀書計畫<br>3. 其他有利審查資料 |
|             |       | 自傳及讀書計畫  | 30%            | 1.自傳：請說明個人成長背景、求學歷程、個人特質、興趣與專長。<br>2.讀書計畫：報考動機、就讀本系後的課程學習規劃及畢業後生涯規劃等。 |   |
|             |       | 其他有利審查資料   | 20%            | 如證照、語文檢定證明、獲得獎學金或獎章證明、著作、參與社團各級幹部證明…或其他與本系相關活動（計畫）之多元表現等。             |   |
|             | 日間碩士班 | 在校歷年成績單  | 50%            | 大學或專科在學歷年成績單正本，附班或系排名。  | 1. 在校歷年成績單<br>2. 自傳及讀書計畫<br>3. 其他有利審查資料 |
|             |       | 自傳及讀書計畫  | 30%            | 1.自傳：請說明個人成長背景、求學歷程、個人特質、興趣與專長。<br>2.讀書計畫：報考動機、就讀本系後的課程學習規劃及畢業後生涯規劃等。 |   |
|             |       | 其他有利審查資料   | 20%            | 如證照、語文檢定證明、獲得獎學金或獎章證明、著作、參與社團各級幹部證明…或其他與本系相關活動（計畫）之多元表現等。             |   |
| 聯絡資訊        |       | 系所網址： <a href="https://che.nuu.edu.tw/">https://che.nuu.edu.tw/</a><br>電話：037-382203<br>聯絡人：呂小姐<br>E-Mail： <a href="mailto:han@nuu.edu.tw">han@nuu.edu.tw</a><br>傳真：037-382189 |                |   |   |

| 相關資訊<br>學系所  |       | 書面審查<br>項目  | 占總<br>成績<br>比例 | 說明  | 同分參酌順序                                  |
|--------------|-------|---|----------------|---|---|
| 材料科學工<br>程學系 | 日間學士班 | 在校歷年成績單   | 50%            | 在學歷年成績單正本。  | 1. 在校歷年成績單<br>2. 自傳及讀書計畫<br>3. 其他有利審查資料 |
|              |       | 自傳及讀書計畫   | 30%            | 1.自傳：請說明個人成長背景、求學歷程、個人特質、興趣與專長。<br>2.讀書計畫：報考動機、就讀本系後的課程學習規劃及畢業後生涯規劃等。 |   |
|              |       | 其他有利審查資料  | 20%            | 如證照、語文檢定證明、獲得獎學金或獎章證明、著作、參與社團各級幹部證明…或其他與本系相關活動（計畫）之多元表現等。             |   |
|              | 日間碩士班 | 在校歷年成績單   | 50%            | 大學或專科在學歷年成績單正本(可附班或系排名者尤佳)。   | 1. 在校歷年成績單<br>2. 自傳及讀書計畫<br>3. 其他有利審查資料 |
|              |       | 自傳及讀書計畫   | 30%            | 1.自傳：請說明個人成長背景、求學歷程、個人特質、興趣與專長。<br>2.讀書計畫：報考動機、就讀本系後的課程學習規劃及畢業後生涯規劃等。 |   |
|              |       | 其他有利審查資料  | 20%            | 如證照、語文檢定證明、獲得獎學金或獎章證明、著作、參與社團各級幹部證明…或其他與本系相關活動（計畫）之多元表現等。             |   |
| 聯絡資訊         |       | 系所網址： <a href="https://mse.nuu.edu.tw/">https://mse.nuu.edu.tw/</a><br>電話：037-382230 傳真：037-382247<br>聯絡人：羅小姐<br>E-Mail： <a href="mailto:mse@nuu.edu.tw">mse@nuu.edu.tw</a> |                |   |   |

| 學系所 \ 相關資訊  |       | 書面審查項目   | 占總成績比例 | 說明  | 同分參酌順序                                  |
|-------------|-------|--|--------|---|---|
| 環境與安全衛生工程學系 | 日間學士班 | 在校歷年成績   | 50%    | 在學歷年成績單正本   | 1. 在校歷年成績單<br>2. 自傳及讀書計畫<br>3. 其他有利審查資料 |
|             |       | 自傳及讀書計畫  | 30%    | 1.自傳：請說明個人成長背景、求學歷程、個人特質、興趣與專長。<br>2.讀書計畫：報考動機、就讀本系後的課程學習規劃及畢業後生涯規劃等。 |   |
|             |       | 其他有利審查資料   | 20%    | 如中文能力證明、英文能力證明、專業工作經驗年資表現、比賽獲得獎證明、證照等。                                |   |
|             | 日間碩士班 | 在校歷年成績   | 50%    | 大學或專科在學歷年成績單正本(可附班或系排名者尤佳)  | 1. 在校歷年成績單<br>2. 自傳及讀書計畫<br>3. 其他有利審查資料 |
|             |       | 自傳及讀書計畫  | 30%    | 1.自傳：請說明個人成長背景、求學歷程、個人特質、興趣與專長。<br>2.讀書計畫：報考動機、就讀本系後的課程學習規劃及畢業後生涯規劃等。 |   |
|             |       | 其他有利審查資料   | 20%    | 如中文能力證明、英文能力證明、專業工作經驗年資表現、比賽獲得獎證明、證照等。                                |   |
| 聯絡資訊        |       | 系所網址： <a href="https://she.nuu.edu.tw/">https://she.nuu.edu.tw/</a><br>電話：037-382280<br>聯絡人：徐小姐<br>E-Mail： <a href="mailto:ev@nuu.edu.tw">ev@nuu.edu.tw</a><br>傳真：037-382281 |        |   |   |

| 相關資訊<br>學系所   |       | 書面審查<br>項目 | 占總<br>成績<br>比例   | 說明  | 同分參酌順序                                  |  |
|---------------|-------|------------|--|---|---|--|
| 土木與防災<br>工程學系 | 日間學士班 | 在校歷年成績單    | 50%  | 在學歷年成績單正本。  | 1. 在校歷年成績單<br>2. 自傳及讀書計畫<br>3. 其他有利審查資料 |  |
|               |       | 自傳及讀書計畫    | 30%  | 1.自傳：請說明個人成長背景、求學歷程、個人特質、興趣與專長。<br>2.讀書計畫：報考動機、就讀本系後的課程學習規劃及畢業後生涯規劃等。 |   |  |
|               |       | 其他有利審查資料   | 20%  | 如證照、語文檢定證明、獲得獎學金或獎章證明、著作、參與社團各級幹部證明…或其他與本系相關活動（計畫）之多元表現等。             |   |  |
|               | 進修學士班 | 在校歷年成績單    | 50%  | 在學歷年成績單正本。  | 1. 在校歷年成績單<br>2. 自傳及讀書計畫<br>3. 其他有利審查資料 |  |
|               |       | 自傳及讀書計畫    | 30%  | 1.自傳：請說明個人成長背景、求學歷程、個人特質、興趣與專長。<br>2.讀書計畫：報考動機、就讀本系後的課程學習規劃及畢業後生涯規劃等。 |   |  |
|               |       | 其他有利審查資料   | 20%  | 如證照、語文檢定證明、獲得獎學金或獎章證明、著作、參與社團各級幹部證明…或其他與本系相關活動（計畫）之多元表現等。             |   |  |
|               | 日間碩士班 | 在校歷年成績單    | 50%  | 大學或專科在學歷年成績單正本，附系排名。  | 1. 在校歷年成績單<br>2. 自傳及讀書計畫<br>3. 其他有利審查資料 |  |
|               |       | 自傳及讀書計畫    | 30%  | 1.自傳：請說明個人成長背景、求學歷程、個人特質、興趣與專長。<br>2.讀書計畫：報考動機、就讀本系後的課程學習規劃及畢業後生涯規劃等。 |   |  |
|               |       | 其他有利審查資料   | 20%  | 如證照、語文檢定證明、獲得獎學金或獎章證明、著作、參與社團各級幹部證明…或其他與本系相關活動（計畫）之多元表現等。             |   |  |
|               | 聯絡資訊  |            | 系所網址： <a href="https://civil.nuu.edu.tw/">https://civil.nuu.edu.tw/</a><br>電話：037-382362<br>聯絡人：吳小姐<br>E-Mail： <a href="mailto:xiaohui@nuu.edu.tw">xiaohui@nuu.edu.tw</a><br>傳真：037-382367 |   |   |  |

| 學系所 \ 相關資訊 |       | 書面審查項目  | 占總成績比例 | 說明  | 同分參酌順序                                  |
|------------|-------|---|--------|---|---|
| 能源工程學系     | 日間學士班 | 在校歷年成績單   | 40%    | 在學歷年成績單正本。  | 1. 在校歷年成績單<br>2. 自傳及讀書計畫<br>3. 其他有利審查資料 |
|            |       | 自傳及讀書計畫   | 40%    | 1.自傳：含簡歷、家庭背景、求學歷程、個人特質、興趣與專長。<br>2.讀書計畫：包括報考動機及希望從本系學到的知識與專業能力及畢業後生涯規劃等。 |   |
|            |       | 其他有利審查資料  | 20%    | 如中文能力證明、外語能力證明、專業工作經驗年資表現、比賽獲得獎證明、證照…等。                                   |   |
|            | 日間碩士班 | 在校歷年成績單   | 40%    | 在學歷年成績單正本。  | 1. 在校歷年成績單<br>2. 自傳及讀書計畫<br>3. 其他有利審查資料 |
|            |       | 自傳及讀書計畫   | 40%    | 1.自傳：含簡歷、家庭背景、求學歷程、個人特質、興趣與專長。<br>2.讀書計畫：包括報考動機及希望從本系學到的知識與專業能力及畢業後生涯規劃等。 |   |
|            |       | 其他有利審查資料  | 20%    | 如中文能力證明、外語能力證明、專業工作經驗年資表現、比賽獲得獎證明、證照…等。                                   |   |
| 聯絡資訊       |       | 系所網址： <a href="https://energyweb.nuu.edu.tw/">https://energyweb.nuu.edu.tw/</a><br>電話：037-382401 傳真：037-382391<br>聯絡人：黃小姐<br>E-Mail： <a href="mailto:HHM@nuu.edu.tw">HHM@nuu.edu.tw</a> |        |   |   |

| 學系所 \ 相關資訊       |       | 書面審查項目   | 占總成績比例 | 說明                                      | 同分參酌順序                          |
|------------------|-------|--|--------|---|---------------------------------|
| 工程科技轉譯醫學國際碩士學位學程 | 日間碩士班 | 自傳   | 40%    | 含簡歷、家庭背景、求學過程等。                         | 1. 讀書計畫<br>2. 其他有利審查資料<br>3. 自傳 |
|                  |       | 讀書計畫   | 40%    | 包括報考動機及希望從本系學到的知識與專業能力。                 |                                 |
|                  |       | 其他有利審查資料   | 20%    | 如中文能力證明、外語能力證明、專業工作經驗年資表現、比賽獲得獎證明、證照…等。 |                                 |
| 聯絡資訊             |       | 系所網址： <a href="https://impotm.nuu.edu.tw/">https://impotm.nuu.edu.tw/</a><br>電話：037-382245<br>聯絡人：周小姐<br>E-Mail： <a href="mailto:fang@nuu.edu.tw">fang@nuu.edu.tw</a><br>傳真：037-382109 |        |   |                                 |

| 學系所 \ 相關資訊 |       | 書面審查項目   | 占總成績比例 | 說明   | 同分參酌順序                                   |
|------------|-------|--|--------|--|--|
| 電子工程學系     | 日間學士班 | 在校歷年成績單  | 60%    | 在學歷年成績單正本。   | 1. 在校歷年成績單<br>2. 其他有利審查資料<br>3. 自傳及讀書計畫  |
|            |       | 自傳及讀書計畫  | 20%    | 1. 自傳含簡歷、家庭背景、求學過程等。<br>2. 讀書計畫包括報考動機及希望從本系學到的知識與專業能力。             |  |
|            |       | 其他有利審查資料   | 20%    | 如證照、專業工作經驗年資表現、語文檢定證明、參與相關計畫、獲得獎學金或獎章、著作、參與社團各級幹部證明、社會服務證明及作品成果…等。 |  |
|            | 日間碩士班 | 在校歷年成績單  | 50%    | 最高學歷歷年成績單正本。   | 1. 在校歷年成績單<br>2. 其他有利審查資料<br>3. 自傳及研究計畫書 |
|            |       | 自傳及研究計畫書   | 20%    | 1. 自傳含簡歷、家庭背景、求學過程、工作經驗等。<br>2. 研究題目與研究規劃。                         |  |
|            |       | 其他有利審查資料   | 30%    | 中(英)文能力證明(必繳)、專題報告、電資相關證照、著作、論文、相關研究、工作經驗及競賽優良表現等。                 |  |
| 聯絡資訊       |       | 系所網址： <a href="https://deeweb.nuu.edu.tw/">https://deeweb.nuu.edu.tw/</a><br>電話：037-382501 |        |  |  |

| 學系所 \ 相關資訊 |       | 書面審查項目   | 占總成績比例 | 說明                                      | 同分參酌順序                            |
|------------|-------|--|--------|---|-----------------------------------|
| 電機工程學系     | 日間學士班 | 個人資料   | 40%    | 含自傳(簡歷、家庭背景、求學過程)、歷年成績單…等。              | 1. 個人資料<br>2. 讀書計畫<br>3. 其他有利審查資料 |
|            |       | 讀書計畫   | 30%    | 包括報考動機及希望從本系學到的知識與專業能力…等。               |                                   |
|            |       | 其他有利審查資料   | 30%    | 如中文能力證明、外語能力證明、比賽獲獎證明、證照…等。             |                                   |
|            | 日間碩士班 | 個人資料   | 40%    | 含自傳簡歷、最高學歷證明及歷年成績單…等。                   | 1. 個人資料<br>2. 讀書計畫<br>3. 其他有利審查資料 |
|            |       | 讀書計畫   | 40%    | 包括報考動機及希望從本系學到的知識與專業能力。                 |                                   |
|            |       | 其他有利審查資料   | 20%    | 如中文能力證明、外語能力證明、專業工作經驗年資表現、比賽獲得獎證明、證照…等。 |                                   |
| 聯絡資訊       |       | 系所網址： <a href="https://ee.nuu.edu.tw">https://ee.nuu.edu.tw</a><br>電話：037-382472<br>聯絡人：張小姐<br>E-Mail： <a href="mailto:una@nuu.edu.tw">una@nuu.edu.tw</a><br>傳真：037-382488 |        |   |                                   |

| 學系所 \ 相關資訊 |       | 書面審查項目  | 占總成績比例 | 說明                                      | 同分參酌順序  |
|------------|-------|---|--------|---|---|
| 光電工程學系     | 日間學士班 | 在校歷年成績單   | 10%    | 在學歷年成績單正本。                              | 1. 其他有利審查資料<br>2. 讀書計畫<br>3. 自傳<br>4. 在校歷年成績單 |
|            |       | 自傳  | 20%    | 含簡歷、家庭背景、求學過程等。                         |   |
|            |       | 讀書計畫  | 30%    | 包括報考動機及希望從本系學到的知識與專業能力。                 |   |
|            |       | 其他有利審查資料  | 40%    | 如中文能力證明、外語能力證明、專業工作經驗年資表現、比賽獲得獎證明、證照…等。 |   |
|            | 日間碩士班 | 在校歷年成績單   | 10%    | 在學歷年成績單正本。                              | 1. 其他有利審查資料<br>2. 讀書計畫<br>3. 自傳<br>4. 在校歷年成績單 |
|            |       | 自傳  | 20%    | 含簡歷、家庭背景、求學過程等。                         |   |
|            |       | 讀書計畫  | 30%    | 包括報考動機及希望從本系學到的知識與專業能力。                 |   |
|            |       | 其他有利審查資料  | 40%    | 如中文能力證明、外語能力證明、專業工作經驗年資表現、比賽獲得獎證明、證照…等。 |   |
| 聯絡資訊       |       | 系所網址： <a href="https://eo.nuu.edu.tw">https://eo.nuu.edu.tw</a><br>電話：037-382551、382552<br>聯絡人：余小姐<br>E-Mail： <a href="mailto:wcandy@nuu.edu.tw">wcandy@nuu.edu.tw</a><br>傳真：037-382555 |        |   |   |

| 學系所 \ 相關資訊 |       | 書面審查項目   | 占總成績比例 | 說明   | 同分參酌順序                                  |
|------------|-------|--|--------|--|---|
| 資訊工程學系     | 日間學士班 | 在校歷年成績單  | 50%    | 高中職歷年成績單。  | 1. 在校歷年成績單<br>2. 自傳及讀書計畫<br>3. 其他有利審查資料 |
|            |       | 自傳及讀書計畫  | 30%    | 1. 自傳（2000 字以內）。<br>2. 讀書計畫：包括求學動機、生涯規劃等。                |   |
|            |       | 其他有利審查資料   | 20%    | 其他有助於審查的資料（如證照、語文檢定證明、獲得獎學金或獎章、著作等）。                     |   |
|            | 進修學士班 | 在校歷年成績單  | 50%    | 高中職歷年成績單。  | 1. 在校歷年成績單<br>2. 自傳及讀書計畫<br>3. 其他有利審查資料 |
|            |       | 自傳及讀書計畫  | 30%    | 1. 自傳（2000 字以內）。<br>2. 讀書計畫：包括求學動機、生涯規劃等。                |   |
|            |       | 其他有利審查資料   | 20%    | 其他有助於審查的資料（如證照、語文檢定證明、獲得獎學金或獎章、著作等）。                     |   |
|            | 日間碩士班 | 在校歷年成績單  | 50%    | 大學歷年成績單（附全系排名（優先採用）或全班排名）。                               | 1. 在校歷年成績單<br>2. 自傳及讀書計畫<br>3. 其他有利審查資料 |
|            |       | 自傳及讀書計畫  | 30%    | 1. 師長推薦函兩封。<br>2. 自傳（2000 字以內）。<br>3. 讀書計畫：包括求學動機、生涯規劃等。 |   |
|            |       | 其他有利審查資料   | 20%    | 其他有助於審查的資料（如證照、語文檢定證明、競賽得獎、獲得獎學金或獎章、著作等）。                |   |
| 聯絡資訊       |       | 系所網址： <a href="https://csie.nuu.edu.tw">https://csie.nuu.edu.tw</a><br>電話：037-382600<br>聯絡人：陳小姐<br>E-Mail： <a href="mailto:hagts@nuu.edu.tw">hagts@nuu.edu.tw</a><br>傳真：037-382599 |        |  |   |

| 學系所 \ 相關資訊 |       | 書面審查項目   | 占總成績比例   | 說明                                       | 同分參酌順序  |
|------------|-------|----------|--|--|---|
| 經營管理學系     | 日間學士班 | 在校歷年成績單  | 30%  | 高中職在學歷年成績單。                              | 1. 在校歷年成績單<br>2. 自傳<br>3. 讀書計畫<br>4. 其他有利審查資料 |
|            |       | 自傳       | 20%  | 含簡歷、家庭背景、求學過程等。                          |   |
|            |       | 讀書計畫     | 30%  | 包括報考動機及希望從本系學到的知識與專業能力。                  |   |
|            |       | 其他有利審查資料 | 20%  | 如中文能力證明、外語能力證明、專業工作經驗年資表現、比賽獲獎證明、證照...等。 |   |
|            | 進修學士班 | 在校歷年成績單  | 30%  | 高中職在學歷年成績單。                              | 1. 在校歷年成績單<br>2. 自傳<br>3. 讀書計畫<br>4. 其他有利審查資料 |
|            |       | 自傳       | 20%  | 含簡歷、家庭背景、求學過程等。                          |   |
|            |       | 讀書計畫     | 30%  | 包括報考動機及希望從本系學到的知識與專業能力。                  |   |
|            |       | 其他有利審查資料 | 20%  | 如中文能力證明、外語能力證明、專業工作經驗年資表現、比賽獲獎證明、證照...等。 |   |
|            | 日間碩士班 | 在校歷年成績單  | 30%  | 最高學歷歷年成績單。                               | 1. 在校歷年成績單<br>2. 自傳及研究計畫<br>3. 其他有利審查資料       |
|            |       | 自傳及研究計畫  | 40%  | 含簡歷、家庭背景、求學過程等；進入本系後預計進行的研究計畫（20 頁以內）。   |   |
|            |       | 其他有利審查資料 | 30%  | 如專題報告、管理相關證照、著作、論文、相關研究、工作經驗及活動競賽等...。   |   |
|            | 聯絡資訊  |          | 系所網址： <a href="https://bm.nuu.edu.tw">https://bm.nuu.edu.tw</a><br>電話：037-381592<br>聯絡人：王小姐<br>E-Mail： <a href="mailto:anny@nuu.edu.tw">anny@nuu.edu.tw</a><br>傳真：037-332396 |  |   |

| 學系所 \ 相關資訊 |       | 書面審查項目  | 占總成績比例 | 說明  | 同分參酌順序                          |
|------------|-------|---|--------|---|---------------------------------|
| 資訊管理學系     | 日間學士班 | 自傳  | 40%    | 1.請說明家庭背景、個人具備的特質、興趣、與專長。<br>2.請說明個人高中的學習成果與經驗。<br>3.請論述自己的特質、興趣、與專長如何銜接課程的學習與個人未來出路。<br>4.請具體說明自我的學習力或逆境中的學習成果。                                    | 1. 讀書計畫<br>2. 自傳<br>3. 其他有利審查資料 |
|            |       | 讀書計畫  | 30%    | 1.請說明申請動機、學習興趣。<br>2.請說明對於資管課程的學習計畫。<br>3.請說明自己具有學習相關課程的能力。   |                                 |
|            |       | 其他有利審查資料  | 30%    | 成果作品、競賽成果、社團參與證明、學生幹部證明、中文能力檢定證明、外語能力檢定證明、證照證明、社會服務證明等(以上為選繳資料，無者免附)。   |                                 |
|            | 日間碩士班 | 自傳  | 40%    | 1.請說明家庭背景、個人具備的特質、興趣、與專長。<br>2.請說明個人大學的學習成果與經驗。(最高學歷歷年成績單(附全系排名(優先採用)或全班排名))。<br>3.請論述自己的特質、興趣、與專長如何銜接本系碩士班課程的學習與個人未來出路。<br>4.請具體說明自我的學習力或逆境中的學習成果。 | 1. 研究計畫<br>2. 自傳<br>3. 其他有利審查資料 |
|            |       | 研究計畫書   | 30%    | 碩士期間擬進行的研究計劃書，並具體說明你已經進行的準備(1500字-2000字)。   |                                 |
|            |       | 其他有利審查資料  | 30%    | 其他有助審查之資料(如：專業證照、論文或著作、英文檢定證明書、相關研究或工作經驗及活動競賽…等，以上為選繳資料，無者免附)。  |                                 |
| 聯絡資訊       |       | 系所網址： <a href="https://impost.nuu.edu.tw">https://impost.nuu.edu.tw</a><br>電話：037-381501 傳真：037-381504<br>聯絡人：許小姐<br>E-Mail： <a href="mailto:im@nuu.edu.tw">im@nuu.edu.tw</a> |        |   |                                 |

| 學系所 \ 相關資訊 |       | 書面審查項目   | 占總成績比例 | 說明                                  | 同分參酌順序  |
|------------|-------|--|--------|-------------------------------------|---|
| 財務金融學系     | 日間學士班 | 在校歷年成績單  | 30%    | 高中在校學業成績。                           | 1. 在校歷年成績單<br>2. 自傳<br>3. 讀書計畫<br>4. 其他有利審查資料 |
|            |       | 自傳   | 30%    | 含簡歷、家庭背景、求學過程等。                     |   |
|            |       | 讀書計畫   | 20%    | 包括報考動機及希望從本系學到的知識與專業能力。             |   |
|            |       | 其他有利審查資料   | 20%    | 中文能力證明、外語能力證明、專業工作經驗年資表現、比賽獲獎證明、證照。 |   |
| 聯絡資訊       |       | 系所網址： <a href="https://finance.nuu.edu.tw/">https://finance.nuu.edu.tw/</a><br>電話：037-381541<br>聯絡人：邱小姐<br>E-Mail： <a href="mailto:e710256@nuu.edu.tw">e710256@nuu.edu.tw</a><br>傳真：037-381545 |        |                                     |   |

| 學系所 \ 相關資訊 |       | 書面審查項目   | 占總成績比例 | 說明                                    | 同分參酌順序   |
|------------|-------|--|--------|---------------------------------------|--|
| 臺灣語文與傳播學系  | 日間學士班 | 在校歷年成績單  | 15%    | 高中在校學業成績。                             | 1. 在校歷年成績單<br>2. 自傳<br>3. 讀書計畫<br>4. 其他有利審查資料            |
|            |       | 自傳   | 30%    | 含簡歷、家庭背景、求學過程等。                       |  |
|            |       | 讀書計畫   | 30%    | 包括報考動機及希望從本系學到的知識與專業能力。               |  |
|            |       | 其他有利審查資料   | 25%    | 如中文能力證明、外語能力證明、專業工作經驗表現、比賽得獎證明、證照…等。  |  |
|            | 日間碩士班 | 在校歷年成績單  | 20%    | 大學在校學業成績。                             | 1. 在校歷年成績單<br>2. 自傳<br>3. 讀書計畫或研究計畫書<br>4. 其他可顯示具研究潛力之資料 |
|            |       | 自傳   | 25%    | 含簡歷、家庭背景、求學過程等。                       |  |
|            |       | 讀書計畫或研究計畫書   | 30%    | 包括報考動機及進入研究所的學習計劃或研究規劃。               |  |
|            |       | 其他可顯示具研究潛力之資料  | 25%    | 如中文能力證明、外語能力證明、專業工作經驗與表現、比賽得獎證明、證照…等。 |  |
| 聯絡資訊       |       | 系所網址： <a href="https://tlc.nuu.edu.tw/">https://tlc.nuu.edu.tw/</a><br>電話：037-382731<br>聯絡人：陳小姐<br>E-Mail： <a href="mailto:amychen@nuu.edu.tw">amychen@nuu.edu.tw</a><br>傳真：037-382742 |        |                                       |  |

| 學系所 \ 相關資訊 |       | 書面審查項目   | 占總成績比例 | 說明  | 同分參酌順序  |
|------------|-------|--|--------|---|---|
| 華語文學系      | 日間學士班 | 在校歷年成績單  | 20%    | 在校歷年成績單正本。  | 1. 自傳<br>2. 在校歷年成績單<br>3. 其他有利審查資料<br>4. 讀書計畫 |
|            |       | 自傳   | 30%    | 含簡歷、家庭背景、求學過程、新住民語言能力說明。                                    |   |
|            |       | 讀書計畫   | 30%    | 包括報考動機及希望從本系學到的知識與專業能力。                                     |   |
|            |       | 其他有利審查資料   | 20%    | 如中文能力證明、外語能力證明、參與社團或研習活動證明(或照片)、社會服務證明及作品成果、比賽獲得獎證明、證照...等。 |   |
| 聯絡資訊       |       | 系所網址： <a href="https://cli.nuu.edu.tw">https://cli.nuu.edu.tw</a><br>電話：037-382701<br>聯絡人：范小姐<br>E-Mail： <a href="mailto:venus@nuu.edu.tw">venus@nuu.edu.tw</a><br>傳真：037-382703 |        |   |   |

| 學系所 \ 相關資訊 |       | 書面審查項目   | 占總成績比例 | 說明   | 同分參酌順序                                  |
|------------|-------|--|--------|--|---|
| 文化觀光產業學系   | 日間學士班 | 在校歷年成績單  | 40%    | 在校歷年成績單正本。   | 1. 在校歷年成績單<br>2. 自傳及讀書計畫<br>3. 其他有利審查資料 |
|            |       | 自傳及讀書計畫  | 30%    | 1.自傳內容包括簡歷、成長背景、求學歷程、國際觀與自學歷程。<br>2.讀書計畫內容包括報考動機，希望從本系學習到之知識與專業能力，與未來生涯規畫和職涯發展的關係。<br>3.以上字數至少 2000 字  |   |
|            |       | 其他有利審查資料   | 30%    | 如:作品集、參與競賽活動或專題計畫成果、社團參與證明、學生幹部證明、語文能力檢定(例多益、全民英檢、托福、客語認證、原住民語等國內外語言)、專業證照、國內外社會服務參與證明…等。              |   |
|            | 進修學士班 | 在校歷年成績單  | 40%    | 在校歷年成績單正本。   | 1. 在校歷年成績單<br>2. 自傳及讀書計畫<br>3. 其他有利審查資料 |
|            |       | 自傳及讀書計畫  | 30%    | 1.自傳內容包括簡歷、成長背景、求學歷程、國際觀與自學歷程。<br>2.讀書計畫內容包括報考動機，希望從本系學習到之知識與專業能力，與未來生涯規畫和職涯發展的關係。<br>3.以上字數至少 2000 字。 |   |
|            |       | 其他有利審查資料   | 30%    | 如:作品集、參與競賽活動或專題計畫成果、社團參與證明、學生幹部證明、語文能力檢定(例多益、全民英檢、托福、客語認證、原住民語等國內外語言)、專業證照、國內外社會服務參與證明…等。              |   |
| 聯絡資訊       |       | 系所網址： <a href="https://doct.nuu.edu.tw">https://doct.nuu.edu.tw</a><br>電話：037-382621<br>聯絡人：黃小姐<br>E-Mail： <a href="mailto:debble@nuu.edu.tw">debble@nuu.edu.tw</a><br>傳真：037-382622 |        |  |   |

| 學系所 \ 相關資訊  |       | 書面審查項目  | 占總成績比例 | 說明  | 同分參酌順序                          |
|-------------|-------|---|--------|---|---------------------------------|
| 文化創意與數位行銷學系 | 日間學士班 | 自傳  | 30%    | 含簡歷、家庭背景、求學過程等。   | 1. 自傳<br>2. 讀書計畫<br>3. 其他有利審查資料 |
|             |       | 讀書計畫  | 30%    | 包括報考動機及希望從本系學到的知識與專業能力。   |                                 |
|             |       | 其他有利審查資料  | 40%    | 如個人作品集、多元學習能力之文件或作品、參加文創或行銷領域專題競賽證明、語文檢定證明、參與相關計畫、獲得獎學金或獎章、著作、參與社團各級幹部證明、社會服務證明及作品成果…等。 |                                 |
|             | 進修學士班 | 自傳  | 30%    | 含簡歷、家庭背景、求學過程等。   | 1. 自傳<br>2. 讀書計畫<br>3. 其他有利審查資料 |
|             |       | 讀書計畫  | 40%    | 包括報考動機及希望從本系學到的知識與專業能力。   |                                 |
|             |       | 其他有利審查資料  | 30%    | 如個人作品集、多元學習能力之文件或作品、參加文創或行銷領域專題競賽證明、語文檢定證明、參與相關計畫、獲得獎學金或獎章、著作、參與社團各級幹部證明、社會服務證明及作品成果…等。 |                                 |
| 聯絡資訊        |       | 系所網址： <a href="https://ccdm.nuu.edu.tw">https://ccdm.nuu.edu.tw</a><br>電話：037-382671 傳真：037-382673<br>聯絡人：饒小姐<br>E-Mail： <a href="mailto:ccdm@nuu.edu.tw">ccdm@nuu.edu.tw</a> |        |   |                                 |

| 學系所 \ 相關資訊 |       | 書面審查項目   | 占總成績比例 | 說明  | 同分參酌順序                    |
|------------|-------|--|--------|---|---------------------------|
| 客家語言與傳播研究所 | 日間碩士班 | 自傳及讀書計畫  | 70%    | 1.自傳：簡歷、家庭背景、求學過程等。<br>2.讀書計畫：報考動機及希望從本所學到的知識與專業能力。 | 1. 自傳及讀書計畫<br>2. 其他有利審查資料 |
|            |       | 其他有利審查資料   | 30%    | 如歷年成績、中文能力證明、外語能力證明、專業工作經驗年資表現、比賽獲得獎證明、證照等。         |                           |
| 聯絡資訊       |       | 系所網址： <a href="https://ihlc.nuu.edu.tw">https://ihlc.nuu.edu.tw</a><br>電話：037-382651<br>聯絡人：樊小姐<br>E-Mail： <a href="mailto:ihlc@nuu.edu.tw">ihlc@nuu.edu.tw</a><br>傳真：037-382666 |        |   |                           |

| 學系所 \ 相關資訊 |       | 書面審查項目   | 占總成績比例 | 說明   | 同分參酌順序                              |
|------------|-------|--|--------|--|-------------------------------------|
| 建築學系       | 日間學士班 | 自傳   | 30%    | 含簡歷、家庭背景、求學過程等。  | 1. 讀書計畫<br>2. 作品集及其他有利審查資料<br>3. 自傳 |
|            |       | 讀書計畫   | 40%    | 包括報考動機及希望從本系學到的知識與專業能力。  |                                     |
|            |       | 作品集及其他有利審查資料   | 30%    | 1.作品集：美術作品或工藝作品或美術競賽成果或課堂作品(輔以在校的學習歷程為佐證資料)，請整理成冊(A4 規格)。若有立體成果請以拍照、心得文字或其他方式呈現。<br>2.其他有利審查資料：如中文能力證明、外語能力證明、專業工作經驗年資表現、比賽獲得獎證明、證照...等。 |                                     |
|            | 日間碩士班 | 自傳   | 30%    | 含簡歷、家庭背景、求學過程等。  | 1. 研究計畫<br>2. 作品集及其他有利審查資料<br>3. 自傳 |
|            |       | 研究計畫   | 40%    | 包括報考動機及未來研究方向。   |                                     |
|            |       | 作品集及其他有利審查資料   | 30%    | 1.作品集：美術作品或工藝作品或美術競賽成果或課堂作品(輔以在校的學習歷程為佐證資料)，請整理成冊(A4 規格)。若有立體成果請以拍照、心得文字或其他方式呈現。<br>2.其他有利審查資料：如中文能力證明、外語能力證明、專業工作經驗年資表現、比賽獲得獎證明、證照...等。 |                                     |
| 聯絡資訊       |       | 系所網址： <a href="https://arch.nuu.edu.tw">https://arch.nuu.edu.tw</a><br>電話：037-381641<br>聯絡人：湯小姐<br>E-Mail： <a href="mailto:kung_ling@nuu.edu.tw">kung_ling@nuu.edu.tw</a><br>傳真：037-354838 |        |  |                                     |

| 學系所 \ 相關資訊 |       | 書面審查項目  | 占總成績比例 | 說明                                      | 同分參酌順序                          |
|------------|-------|---|--------|---|---------------------------------|
| 工業設計學系     | 日間學士班 | 自傳  | 40%    | 含簡歷、家庭背景、求學過程等。                         | 1. 自傳<br>2. 讀書計畫<br>3. 其他有利審查資料 |
|            |       | 讀書計畫  | 40%    | 包括報考動機及希望從本系學到的知識與專業能力。                 |                                 |
|            |       | 其他有利審查資料  | 20%    | 如中文能力證明、外語能力證明、專業工作經驗年資表現、比賽獲得獎證明、證照…等。 |                                 |
|            | 進修學士班 | 自傳  | 40%    | 含簡歷、家庭背景、求學過程等。                         | 1. 自傳<br>2. 讀書計畫<br>3. 其他有利審查資料 |
|            |       | 讀書計畫  | 40%    | 包括報考動機及希望從本系學到的知識與專業能力。                 |                                 |
|            |       | 其他有利審查資料  | 20%    | 如中文能力證明、外語能力證明、專業工作經驗年資表現、比賽獲得獎證明、證照…等。 |                                 |
|            | 日間碩士班 | 自傳  | 40%    | 含簡歷、家庭背景、求學過程等。                         | 1. 自傳<br>2. 讀書計畫<br>3. 其他有利審查資料 |
|            |       | 讀書計畫  | 40%    | 包括報考動機及希望從本系學到的知識與專業能力。                 |                                 |
|            |       | 其他有利審查資料  | 20%    | 如中文能力證明、外語能力證明、專業工作經驗年資表現、比賽獲得獎證明、證照…等。 |                                 |
| 聯絡資訊       |       | 系所網址： <a href="https://id.nuu.edu.tw/">https://id.nuu.edu.tw/</a><br>電話：037-381651<br>聯絡人：吳小姐<br>E-Mail： <a href="mailto:vvno9@nuu.edu.tw">vvno9@nuu.edu.tw</a> |        |   |                                 |

# 網路報名流程圖

網路報名網址：<https://exam.nuu.edu.tw/>

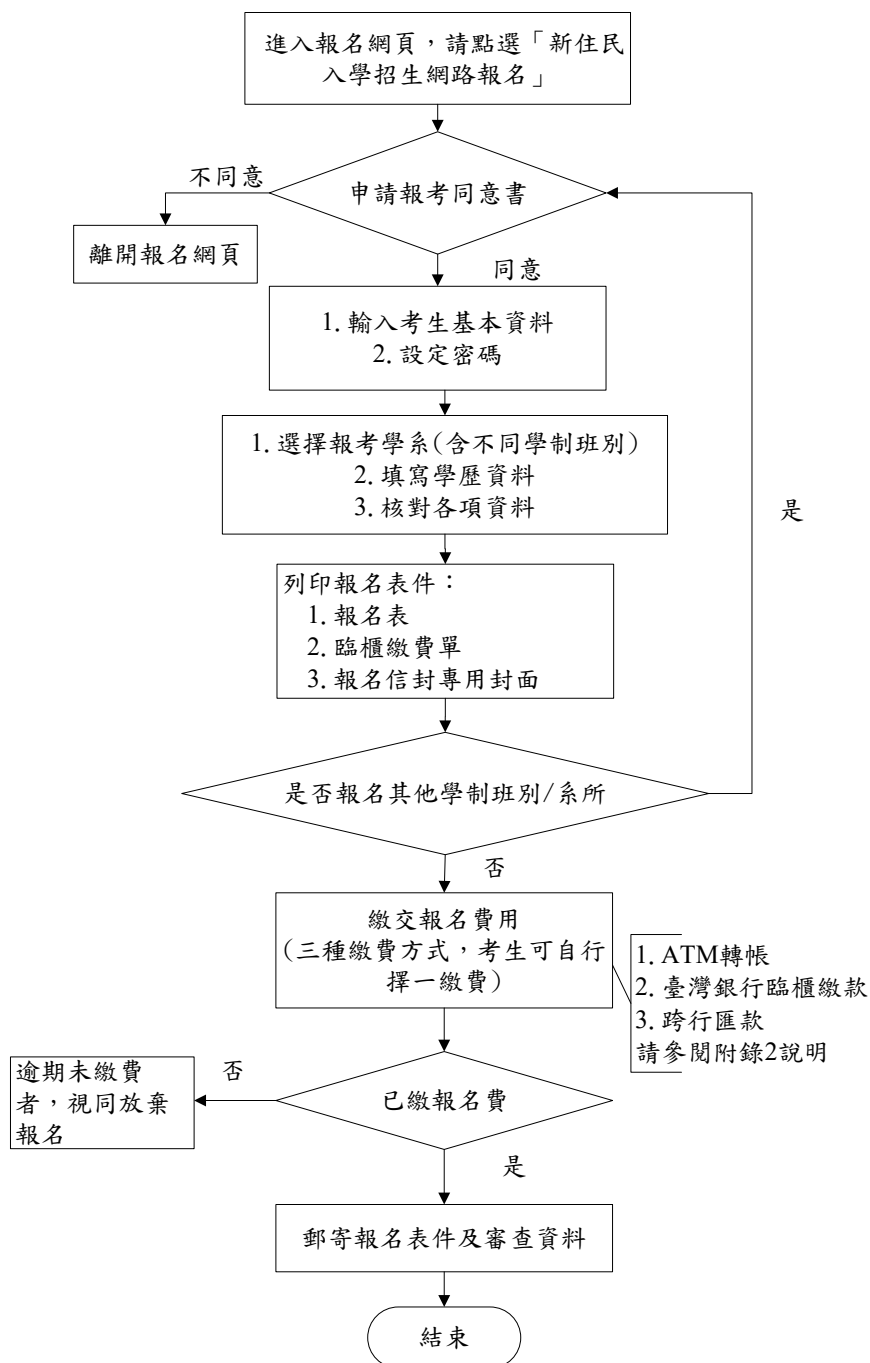

※或至本校首頁(<https://www.nuu.edu.tw>)→點選

「招生資訊」→選擇「網路報名系統」。

※網路報名權益同意書：

(1) 本人已詳閱簡章中各項權利義務，爾後若因本人未詳閱簡章各項規定而影響入學資格，概由本人自行負責。(2) 網路報名所鍵入資料均確為本人所有，各項證件如有偽造、變造、冒用、不實等情事，本人願負法律責任並同意取消錄取及入學資格。(3) 完成報名手續，同意本校將考生報考之個人資料檔案依「電腦處理個人資料保護法」之規範為合理且必須之電腦處理應用、查詢，如榜單公布…等事宜。(4) 同意有關報名考試之錄取、報到及遞補等通知，均以學校招生網頁之公告為依據，不得以未接獲通知為由提出異議。

### 113 學年度新住民入學招生報名繳費方式說明

一、報名費：新台幣1,000元整。

二、繳費期限：113年4月17日至113年4月30日止（跨行匯款者請於113年4月25日前完成）

三、繳費方式：下列三種繳費方式，考生可自行選擇一種。

（一）ATM轉帳繳費，程序如下：（手續費依各金融機構規定）

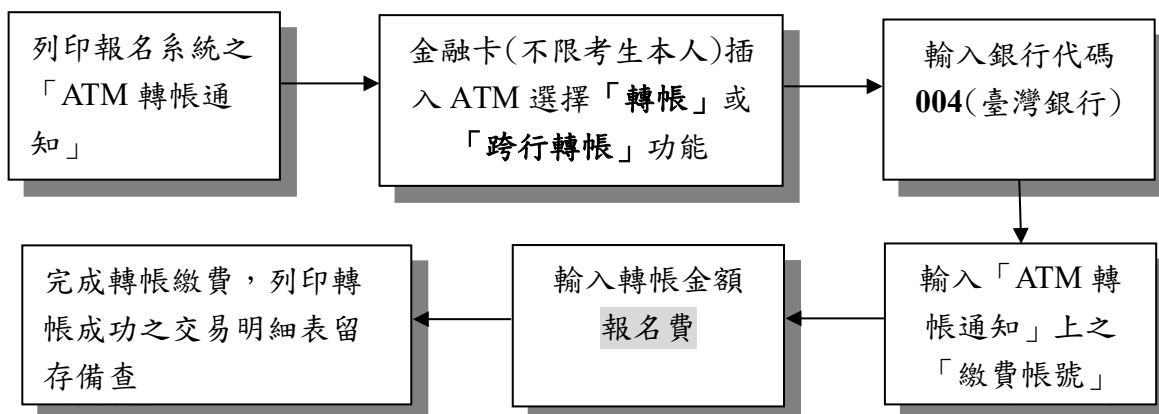

- 1.請檢查ATM交易明細表帳戶餘額是否已扣帳，並請保留交易明細表備查。
- 2.若是利用郵局提款機轉帳，金融卡插入提款機後請選擇「跨行轉帳」功能，再選擇「非約定帳號」，之後輸入銀行代碼「004」、「繳費帳號」及轉帳金額，即可轉帳成功。
- 3.繳款時如銀行代碼和繳款帳號均輸入無誤但仍繳款失敗時，請向開戶銀行確認持有的金融卡帳號是否具有轉帳功能。
- 4.繳費期間於銀行營業時間外辦理轉帳繳費時，若ATM出現「次一日營業日入帳」之訊息，請仍選擇同意並完成轉帳繳費作業。

（二）至臺灣銀行各分行臨櫃繳款，方式如下（不需手續費）：

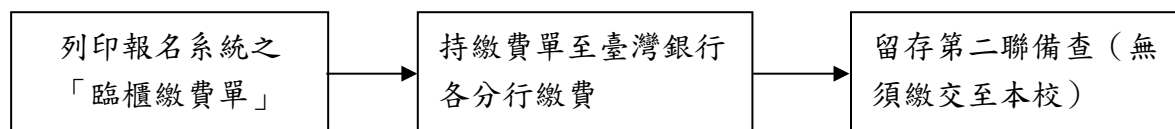

（三）至全國金融機構櫃臺辦理跨行匯款(手續費依各金融機構規定)：

- 1.匯款單內容務必依網路報名列印之「跨行匯款資料」填寫，以免因填寫錯誤以致無法完成入帳，而影響報名手續。
- 2.為確保考生權益，考生以跨行匯款方式繳費者，**限於113年4月25日前辦理**，以免因各金融機構人工作業延誤而影響報名。

※繳費完成後，考生可進入報名系統查詢報名費用是否入帳成功。

※跨行匯款者因各金融機構作業流程需於繳款1天後方可查詢，請考慮報名時間期限，選擇繳費方式。

國立聯合大學 113 學年度新住民入學招生  
退費申請表

|  |  |  |                     |  |
|--|--|--|---------------------|--|
| 姓 名  |  |  | 報 考 系 所             |  |
| 聯 絡 電 話  | 住家：<br>行動電話：   |  | 身分證號或<br>居留證號       |  |
| 申請退費原因   | <input type="checkbox"/> 低收入戶 <input type="checkbox"/> 中低收入戶<br><input type="checkbox"/> 報名資格不符<br><input type="checkbox"/> 其他(請敘明原因)_____             |  |                     |  |
| 繳 款 方 式<br>(請勾選)   | <input type="checkbox"/> ATM 轉帳<br><input type="checkbox"/> 臺銀臨櫃繳款<br><input type="checkbox"/> 跨行匯款  |  | 繳 費 帳 號<br>(共 14 碼) |  |
| 退費帳號<br>(請擇一填寫，須<br>為考生本人帳號)   | 郵局：局號：                      帳號：<br>銀行名稱：                      銀行代號：<br>分行：                      帳號：  |  |                     |  |
| 應 附 證 件<br>(不予退還)  | 1. 各縣市政府或鄉鎮市區公所 112 年或 113 年核發之低收入戶或中低收入戶證明文件(非清寒證明)影本。<br>2. 上述證明文件須有考生姓名等相關資料，若無請檢附戶口名簿影本或戶籍謄本影本。<br>3. 繳費收據正本(ATM 交易明細表或臨櫃繳費收據聯)。<br>4. 退費帳號存摺正面影本。 |  |                     |  |
| 審 核 結 果<br>(考生勿填)  | <input type="checkbox"/> 符合<br><input type="checkbox"/> 不符合<br>日期：113 年    月    日 招生委員會章戳：   |  |                     |  |
| 備註：<br>1. 低收入戶或中低收入戶考生，須先完成繳交全額報名費後，再向本校申請報名費全免優待。經審查不符低收入戶或中低收入戶資格者，不予優待。<br>2. 退費帳號須為考生本人之帳號，否則恕無法撥款退費。<br>3. 本表各項資料請填妥後連同應檢附資料，於 <u>113年4月25日(四)</u> 前(以郵戳為憑，逾期恕不受理)掛號郵寄：360302苗栗市南勢里聯大2號「國立聯合大學招生委員會」，申請退費。(請單獨寄出，勿裝入書審專用信封內)<br>4. 申請退費資料、證件不齊或逾期申請者，一概不予受理。<br>5. 如有疑義請洽 037-381135。 |  |  |                     |  |
| 申請日期：    年    月    日   |  |  |                     |  |

上述資料，請詳實填寫，如有誤漏而無法退費，由考生自行負責。

## 查核歸化國籍許可證 授權書

本人\_\_\_\_\_ (以下稱甲方)報考國立聯合大學(以下稱乙方)113 學年度新住民入學招生，本人同意乙方就本人所提供之報名資料向內政部戶政司進行查核歸化國籍許可證。本人保證所提供之資料皆為本人所有，資料正確無誤。若有冒用、假藉、變造或提供不實資料，本人願接受乙方取消入學資格之處分，並願負相關法律責任。

此 致

國立聯合大學

甲方：\_\_\_\_\_ (簽章)

甲方身分證號或居留證號：\_\_\_\_\_

中 華 民 國\_\_\_\_\_年\_\_\_\_\_月\_\_\_\_\_日

國立聯合大學 113 學年度新住民入學招生  
境外學歷(力)切結書

學歷(力)類別(請勾選)：☐ 國外學歷 ☐ 大陸學歷 ☐ 香港澳門學歷

|                  |  |    |  |               |         |  |  |  |  |  |  |  |  |  |  |  |  |  |  |
|------------------|--|----|--|---------------|---------|--|--|--|--|--|--|--|--|--|--|--|--|--|--|
| 考 生 姓 名          |  | 性別 | <input type="checkbox"/> 男<br><input type="checkbox"/> 女 | 身分證號或<br>居留證號 |         |  |  |  |  |  |  |  |  |  |  |  |  |  |  |
| 報 考 學 制          | <input type="checkbox"/> 學士班 <input type="checkbox"/> 進修學士班<br><input type="checkbox"/> 碩士班  |    | 報考系所   |               | _____系所 |  |  |  |  |  |  |  |  |  |  |  |  |  |  |
| 境 外<br>學 歷 ( 力 ) | 學歷程度： <input type="checkbox"/> 高中畢業或同等學力 <input type="checkbox"/> 大學畢業或同等學力<br>畢業(就讀)學校名稱：(中文)_____<br>(英文)_____<br>系所名稱：_____<br>學校所在國別：_____ 省／州別：_____<br>修業期限：自西元_____年_____月起至_____年_____月止，<br>合計共 _____ 月(須扣除寒暑假、非修業期間)   |    |  |               |         |  |  |  |  |  |  |  |  |  |  |  |  |  |  |
| 切 結 事 項          | 本人所持境外學歷證件確實為教育部認可，惟尚未依「大學辦理國外學歷採認辦法」或「大陸地區學歷採認辦法」或「香港澳門學歷檢覈及採認辦法」之規定，完成驗證或採認程序。本人保證於報到繳驗證件時，繳交完成驗證或採認之正式畢業證明(學歷證件)正本、歷年成績單正本(外文應附中譯本)及內政部入出境管理局核發之入出國紀錄(須涵蓋境外學歷修業起迄時間)正本，若未繳交或經查驗不符合貴校報考條件，本人自願放棄錄取資格，絕無異議。<br>立切結書人簽名：_____<br>聯絡電話：_____<br>手機：_____<br>日期：_____年_____月_____日 |    |  |               |         |  |  |  |  |  |  |  |  |  |  |  |  |  |  |

## 國立聯合大學 113 學年度新住民入學招生

成績複查申請暨查覆表

|  |  |                      |  |
|--|--|----------------------|--|
| 姓 名  |  |                      |  |
| 准考證號   |  | 電 話 或<br>行 動 電 話     |  |
| 科 目 名 稱  |  | 查 覆 分 數<br>(考 生 勿 填) |  |
|  |  |                      |  |
|  |  |                      |  |
| 複 查 回 覆 事 項  |  |                      |  |
| <p>查覆人簽章: _____ 招生委員會章戳: _____</p> <p>回 覆 日 期: 113 年    月    日</p> |  |                      |  |
| 備<br>註   | <p>1. 複查期限：至 113 年 6 月 4 日(二)止（以郵戳為憑），逾期概不受理。</p> <p>2. 本表請詳細寫明考生姓名、報名准考證號及複查科目名稱，同一科目申請複查以一次為限。</p> <p>3. 申請複查須附成績通知單正本（驗後連同查覆表寄還），否則不予受理。</p> <p>4. 每科複查費新臺幣 100 元，一律收取郵政匯票。（受款人為<u>國立聯合大學</u>）（現金、郵票恕不受理）。</p> <p>5. 請將本申請表連同匯票及成績通知單正本及回郵信封一個（填妥收件人姓名、地址、郵遞區號，並貼足郵資），裝入信封內，以<u>限時掛號</u>寄至 360302 苗栗市南勢里聯大 2 號本校教務處綜合業務組收。</p> <p>6. 成績複查僅就卷面分數及核（累）計分數為限，不得要求影印試卷，亦不得要求重閱。</p> |                      |  |

## 入學大學同等學力認定標準（節錄）

中華民國 106 年 6 月 2 日教育部臺教高(四)字第 1060073088B 號令修正

第 1 條 本標準依大學法第二十三條第四項規定訂定之。

第 2 條 具下列資格之一者，得以同等學力報考大學學士班（不包括二年制學士班）一年級新生入學考試：

一、高級中等學校及進修學校肄業學生有下列情形之一：

- (一) 僅未修習規定修業年限最後一年，因故休學、退學或重讀二年以上，持有學校核發之歷年成績單，或附歷年成績單之修業證明書、轉學證明書或休學證明書。
- (二) 修滿規定修業年限最後一年之上學期，因故休學或退學一年以上，持有學校核發之歷年成績單，或附歷年成績單之修業證明書、轉學證明書或休學證明書。
- (三) 修滿規定年限後，因故未能畢業，持有學校核發之歷年成績單，或附歷年成績單之修業證明書、轉學證明書或休學證明書。

二、五年制專科學校及進修學校肄業學生有下列情形之一：

- (一) 修滿三年級下學期後，因故休學或退學一年以上，持有修業證明書、轉學證明書或休學證明書，並檢附歷年成績單。
- (二) 修讀四年級或五年級期間，因故休學或退學，或修滿規定年限，因故未能畢業，持有修業證明書、轉學證明書或休學證明書，並檢附歷年成績單。

三、依藝術教育法實施一貫制學制肄業學生，持有修業證明者，依其修業情形屬高級中等學校或五年制專科學校，準用前二款規定。

四、高級中等學校及職業進修（補習）學校或實用技能學程（班）三年級（延教班）結業，持有修（結）業證明書。

五、自學進修學力鑑定考試通過，持有普通型高級中等學校、技術型高級中等學校或專科學校畢業程度學力鑑定通過證書。

六、知識青年士兵學力鑑別考試及格，持有高中程度及格證明書。

七、國軍退除役官兵學力鑑別考試及格，持有高中程度及格證明書。

八、軍中隨營補習教育經考試及格，持有高中學力證明書。

九、下列國家考試及格，持有及格證書：

- (一) 公務人員高等考試、普通考試或一等、二等、三等、四等特種考試及格。
- (二) 專門職業及技術人員高等考試、普通考試或相當等級之特種考試及格。

十、持大陸高級中等學校肄業文憑，符合大陸地區學歷採認辦法規定，並有第一款所列情形之一。

十一、技能檢定合格，有下列資格之一，持有證書及證明文件：

- (一) 取得丙級技術士證或相當於丙級之單一級技術士證後，從事相關工作經驗五年以上。

- (二) 取得乙級技術士證或相當於乙級之單一級技術士證後，從事相關工作經驗二年以上。
  - (三) 取得甲級技術士證或相當於甲級之單一級技術士證。
- 十二、年滿二十二歲，且修習下列不同科目課程累計達四十學分以上，持有學分證明：
- (一) 專科以上學校推廣教育學分班課程。
  - (二) 教育部認可之非正規教育課程。
  - (三) 空中大學選修生選修課程（不包括推廣教育課程）。
  - (四) 職業訓練機構開設經教育部認可之專科以上教育階段職業繼續教育學分課程。
  - (五) 專科以上學校職業繼續教育學分課程。
- 十三、年滿十八歲，且修習下列不同科目課程累計達一百五十學分以上，持有學分證明：
- (一) 職業訓練機構開設經學校主管機關認可之高級中等教育階段職業繼續教育學分課程。
  - (二) 高級中等學校職業繼續教育學分課程。
- 十四、空中大學選修生，修畢四十學分以上（不包括推廣教育課程），成績及格，持有學分證明書。
- 十五、符合高級中等以下教育階段非學校型態實驗教育實施條例第二十九條第二項規定。

第 3 條 (略)

第 4 條 (略)

第 5 條 具下列資格之一者，得以同等學力報考大學碩士班一年級新生入學考試：

- 一、在學士班肄業，僅未修滿規定修業年限最後一年，因故退學或休學，自規定修業年限最後一年之始日起算已滿二年，持有修業證明書或休學證明書，並檢附歷年成績單。
- 二、修滿學士班規定修業年限，因故未能畢業，自規定修業年限最後一年之末日起算已滿一年，持有修業證明書或休學證明書，並檢附歷年成績單。
- 三、在大學規定修業年限六年（包括實習）以上之學士班修滿四年課程，且已修畢畢業應修學分一百二十八學分以上。
- 四、取得專科學校畢業證書後，其為三年制者經離校二年以上；二年制或五年制者經離校三年以上；取得專科進修（補習）學校資格證明書、專科進修學校畢業證書或專科學校畢業程度學力鑑定通過證書者，比照二年制專科學校辦理。各校並得依實際需要，另增訂相關工作經驗、最低工作年資之規定。
- 五、下列國家考試及格，持有及格證書：
  - (一)公務人員高等考試或一等、二等、三等特種考試及格。
  - (二)專門職業及技術人員高等考試或相當等級之特種考試及格。
- 六、技能檢定合格，有下列資格之一，持有證書及證明文件：

(一)取得甲級技術士證或相當於甲級之單一級技術士證後，從事相關工作經驗三年以上。

(二)技能檢定職類以乙級為最高級別者，取得乙級技術士證或相當於乙級之單一級技術士證後，從事相關工作經驗五年以上。

第 6 條 曾於大專校院擔任專業技術人員、於專科學校或高級中等學校擔任專業及技術教師，經大專校級或聯合招生委員會審議通過，得以同等學力報考第二條、第三條及前條所定新生入學考試。

第 7 條 (略)

第 8 條 (略)

第 9 條 持國外或香港、澳門高級中等學校學歷，符合大學辦理國外學歷採認辦法或香港澳門學歷檢覈及採認辦法規定者，得準用第二條第一款規定辦理。

畢業年級相當於國內高級中等學校二年級之國外或香港、澳門同級同類學校畢業生，得以同等學力報考大學學士班一年級新生入學考試。但大學應增加其畢業應修學分，或延長其修業年限。

畢業年級高於相當國內高級中等學校之國外或香港、澳門同級同類學校肄業生，修滿相當於國內高級中等學校修業年限以下年級者，得準用第二條第一款規定辦理。持國外或香港、澳門學士學位，符合大學辦理國外學歷採認辦法或香港澳門學歷檢覈及採認辦法規定者，得準用前條第一項第三款及第四款規定辦理。

持國外或香港、澳門專科以上學校畢（肄）業學歷，其畢（肄）業學校經教育部列入參考名冊或為當地國政府權責機關或專業評鑑團體所認可，且入學資格、修業年限及修習課程均與我國同級同類學校規定相當，並經大專校級或聯合招生委員會審議後認定為相當國內同級同類學校修業年級者，得準用第二條第二款、第三條第一項第一款至第四款、第四條第一項第一款至第三款、第二項與第三項第一款、第五條第一款至第四款及前條第一項第一款與第二款規定辦理。

持前項香港、澳門學校副學士學位證書及歷年成績單，或高級文憑及歷年成績單，得以同等學力報考科技大學、技術學院二年制學士班一年級新生入學考試。

第五項、前項、第十項及第十二項所定國外或香港、澳門學歷（力）證件、成績單或相關證明文件，應經我國駐外機構，或行政院在香港、澳門設立或指定機構驗證。

臺灣地區與大陸地區人民關係條例中華民國八十一年九月十八日公布生效後，臺灣地區人民、經許可進入臺灣地區團聚、依親居留、長期居留或定居之大陸地區人民、外國人、香港或澳門居民，持大陸地區專科以上學校畢（肄）業學歷，且符合下列各款資格者，得準用第二條第二款、第三條第一項第一款至第四款、第五條第一款至第四款及前條第一項第一款與第二款規定辦理：

一、其畢（肄）業學校經教育部列入認可名冊，且無大陸地區學歷採認辦法第八條不予採認之情形。

二、其入學資格、修業年限及修習課程，均與臺灣地區同級同類學校規定相當，並經各大學招生委員會審議後認定為相當臺灣地區同級同類學校修業年級。

持大陸地區專科以上學校畢（肄）業學歷，符合大陸地區學歷採認辦法規定者，得準用第四條第一項第一款至第三款、第二項及第三項第一款規定辦理。

持國外或香港、澳門學士學位，其畢業學校經教育部列入參考名冊或為當地國政府權責機關或專業評鑑團體所認可，且入學資格、修業年限及修習課程均與我國同級同類學校規定相當，並經大學校級或聯合招生委員會審議後認定為相當國內同級同類學校修業年級者，或持大陸地區學士學位，符合大陸地區學歷採認辦法規定者，修習第四條第三項第二款之不同科目課程達二十學分以上，持有學分證明，得報考學士後學士班轉學考試，轉入二年級。

持前三項大陸地區專科以上學校畢（肄）業學歷報考者，其相關學歷證件及成績證明，應準用大陸地區學歷採認辦法第四條規定辦理。

持國外或香港、澳門相當於高級中等學校程度成績單、學歷（力）證件，及經當地政府教育主管機關證明得於當地報考大學之證明文件，並經大學校級或聯合招生委員會審議通過者，得以同等學力報考大學學士班（不包括二年制學士班）一年級新生入學考試。但大學得視其於國外或香港、澳門之修業情形，增加其畢業應修學分或延長其修業年限。

第10 條 (略)

第11 條 本標準所定年數起迄計算方式，除下列情形者外，自規定起算日，計算至報考當學年度註冊截止日為止：

一、離校或休學年數之計算：自歷年成績單、修業證明書、轉學證明書或休學證明書所載最後修滿學期之末日，起算至報考當學年度註冊截止日為止。

二、專業訓練及從事相關工作年數之計算：以專業訓練或相關工作之證明上所載開始日期，起算至報考當學年度註冊截止日為止。

第12 條 本標準自發布日施行。

## 國立聯合大學考生個人資料蒐集、處理及利用告知事項

國立聯合大學（以下簡稱本校）基於辦理招生考試相關之招生、試務，榜示、資(通)訊與資料庫管理、統計研究分析、錄取後之學生資料管理及相關或必要工作之目的所需，蒐集最少的必要個人資料，且不會處理多餘的個人資料。而蒐集、處理或利用您的個人資料時，皆以尊重您的權益為基礎，並以誠實信用之方式及以下原則為之。為了保障您的權益及幫助您瞭解本校如何蒐集及使用您個人資訊，請務必詳細的閱讀本聲明書之各項內容(若您未滿20歲，以下內容請併向您法定代理人或監護人告知)：

一、機構名稱：國立聯合大學（以下簡稱本校）

二、個人資料蒐集之目的：

基於辦理本校入學考試相關之試務(134)，提供考試成績、招生、分發、證明使用之資(通)訊服務(135)，資(通)訊與資料庫管理(136)、資通安全與管理(137)、調查、統計與研究分析(157)、學(員)生資料管理(158)、學術研究(159)及完成其他本校入學考試必要工作或經您同意之目的。

三、個人資料之蒐集方式：

(一)本校向您直接蒐集的個人資料，如透過您親送、郵遞或網路報名而取得您的個人資料。

(二)本校透過專業機構(如財團法人大學入學考試中心與財團法人技專校院入學測驗中心)、大學招生委員會(聯合會)、研究單位或學校單位(如大學與高中職)間接取得您的個人資料。

四、個人資料之類別：

本校所蒐集之考生個人資料分為基本資料及申請特殊應考服務報考兩類試務處理所需資料：

(一)基本資料：

識別個人者(C001：「個人資料保護法」所訂之「個人資料類別」，以下相同。)、識別財務者(C002)、政府資料中之辨識者(C003)、個人描述(C011)、移民情形(C033)之居留證、職業(C038)、執照或其他許可(C039)、學校紀錄(C051)、資格或技術(C052)、職業專長(C054)、著作(C056)、學生(員)、應考紀錄(C057)、現行之受僱情形(C061)、雇用經過(C062)、離職經過(C063)、工作經驗(C064)、受訓紀錄(C072)、健康紀錄(C111)等個人資料類別，內容包括姓名、國民身分證(含居留證)或護照號碼、生日、相片、性別、教育資料、緊急聯絡人、住址、電子郵遞地址、聯絡資訊、轉帳帳戶(供退低收入戶及中低收入戶報名費之用)、學歷資格、專業技術、工作職稱、工作描述、受雇期間、以前之工作、服務紀錄、服役紀錄、低收入戶證明及中低收入戶證明等。

(二)申請特殊應考服務：

除上開基本資料外，另加上申請特殊應考服務考生(身心障礙考生、突發傷病考生等)所需之健康紀錄(C111)。

五、個人資料處理及利用：

(一)個人資料利用之期間：

除法令或中央事業主管單位另有規定辦理考試個人資料保存期限外，以上開蒐集目的完成所需之期間為限。

(二)個人資料利用之地區：

台灣地區(包括澎湖、金門及馬祖等地區)或經您同意或授權處理、利用之地區。

(三)個人資料利用之對象：

個人資料利用之對象涵蓋本校各單位。申請特殊應考服務考生健康紀錄之相關應考人資料，僅供本校提供應考服務之依據，不作為其他用途。

(四)個人資料利用之方式：

本校以寄送書面、電子郵件、簡訊、電話及其他必要方式進行試務、錄取、報到、查驗、註冊、入學生管理等作業、個資當事人(或家長或監護人)之聯絡基於試務公信的必要揭露與學術研究及其他列於上開蒐集目的之事項。

六、您得依個資法規定請求查詢、閱覽、製給複製本、補充或更正、請求停止蒐集、處理或利用及請求刪除。行使上述權利時，須依本校規定驗證確認本人身份後提出申請。若委託他人辦理，須另出具委託書並同時提供受託人身份證明文件以供核對。惟若本校依法有保存、保密與確保資料完整性之義務時，則不在此限。

七、您應確認提供之個人資料，均為真實且正確；如有不實或需變更者，您應立即檢附相關證明文件送交本校辦理更正。

八、您如未提供真實且正確完整之個人資料，導致無法進行考試報名、緊急事件無法聯繫、考試成績無法送達等，將影響考生考試、後續試務與接受考試服務之權益，請特別注意。

九、本校得依法令或遵照主管機關、司法機關依法所為之要求，提供個人資料及相關資料。

十、本校部分網站會紀錄使用者連線的 IP 位址、使用時間、使用的瀏覽器、瀏覽及點選資料紀錄等，此紀錄僅作為本校管理及增進網站服務的參考。